

Merkblatt: Steckbare Photovoltaikanlage auch Plug- & - Play Photovoltaikanlagen genannt.

Meldung:

Vor der Inbetriebnahme muss eine schriftliche Meldung "Anmeldeformular Plug & Play Photovoltaikanlagen" beim Energieversorger eingereicht werden. E-Mail an

info@wbwynau.ch

- Angaben bezüglich Anschlussnutzer und Technische Daten sind im Anmeldeformular auf der letzten Seite zu ergänzen.
- Eine Kopie der Konformitätserklärung ist zwingend dem Anmeldeformular beizulegen.
- Das Einhalten der Bauvorschriften ist Sache der Bauherrschaft.

Begrenzung/Technische Anforderungen:

- Die Anschlussleistung der PV-Anlage darf 600W nicht überschreiten (pro Bezügerleitung / Zähler).
- Das System muss mobil und steckbar sein.
- Konformitätserklärungen müssen vorhanden sein.
- Fehlerstromschutzschalter (FI) Typ B im Netzkabel oder Netzstecker auf der AC-Seite, oder ein allstromsensitiver FI im Wechselrichter (siehe Merkblatt des Eidgenössischen Starkstrominspektorats).

Beispiel:

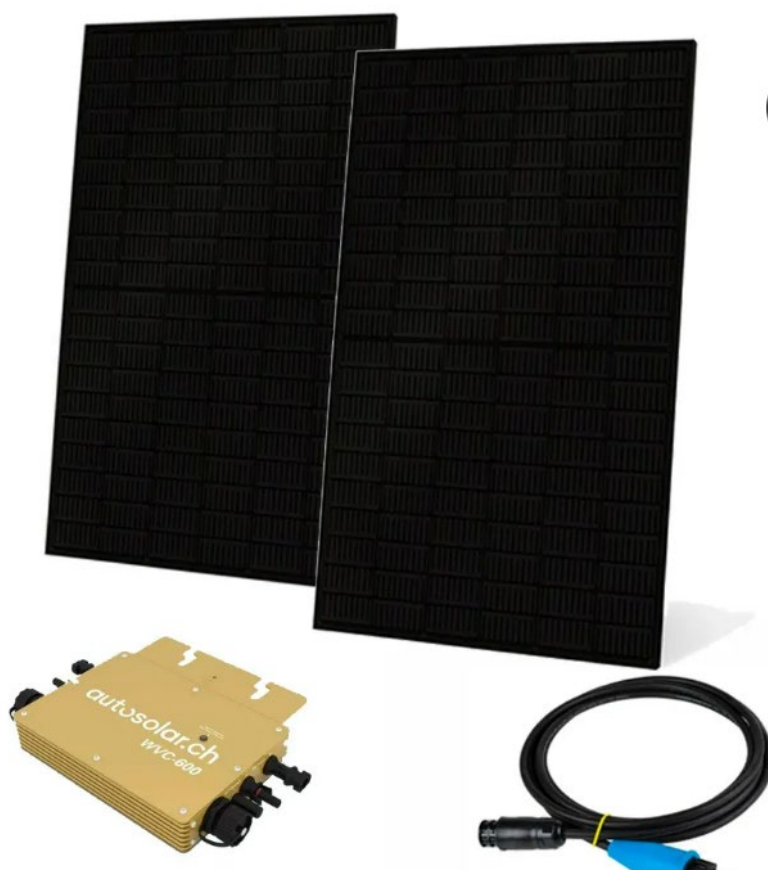



Werkbetriebe Wynau (WBW)

Schulhausstrasse 22

4923 Wynau

Telefon 062 389 04 20

info@wbwynau.ch

www.wbwynau.ch

MWST-Nr. CHE-114.571.060

Meldeverfahren an Bauverwaltung notwendig:

Sämtliche Solaranlagen sind **meldepflichtig**. Baubewilligungspflichtig werden sie, auf einem geschützten Objekt oder wenn sie nicht den kantonalen Richtlinien entsprechen.

Ablauf:

- Eingabe Meldeformular via eBau
- Baubeschrieb, Situationsplan, Fassadenplan, Dachaufsicht, Systembeschrieb

Bedingungen:

Solaranlagen sind gemäss den Richtlinien der Baubewilligungsfreien Anlagen zur Gewinnung erneuerbarer Energien des Kantons Bern auszuführen.

Bei Fragen steht Ihnen die Bauverwaltung gerne unter folgender Telefonnummer und e-Mailadresse zur Verfügung:

Tel: 062 918 80 60

eMail: info@wynau.ch

Anmeldeformular einer Plug-&-Play-Photovoltaikanlage

Gemäss der Weisung «Plug-&-Play-Photovoltaikanlagen» vom Eidgenössischen Starkstrominspektorat (ESTI) ist der Anschlussnutzer verpflichtet, eine gesteckte PV-Anlage vor der Inbetriebnahme beim zuständigen Energieversorger schriftlich zu melden. Das vorliegende Formular dient zur Anmeldung einer steckerfertigen PV-Anlage mit einer maximal zulässigen Leistung von 600Wp/230V.

Anschlussnutzer:

Vorname / Name:	
Strasse / Nr.:	
PLZ / Ort:	
E-Mail:	
Telefon:	
Zählernummer:	
Inbetriebsetzungstermin:	

Technische Daten:

Adresse + Kontaktdaten des Anlagelieferanten:	
Typenbezeichnung:	
Anlageleistung Wp:	
Konformitätserklärung über das komplette Set :	Ist zwingend der Anmeldung beizulegen

Hiermit bestätige ich, dass meine Anlage den anerkannten Regeln der Technik entspricht.

Ort, Datum: _____

Unterschrift: _____